



FACULDADE JARDINS

Credenciada pela portaria MEC nº 741, de 09 de agosto de 2013, publicada no D.O.U. 12/08/2013



ACOMPANHAMENTO ACADÊMICO

Matrícula **20170809**
 Aluno **Dion Leno Benchimol da Silva**
 Curso **Pós Graduação em Educação de Jovens e Adultos** Situação: **Concluído**
 Currículo **Pós Graduação em Educação de Jovens e** Período atual: **1º período** Média geral **8,25**

Ano/Sem	Período	Código	Disciplina	Turma	Tipo	CH	Créd	Nota	Faltas	Situação
DISCIPLINAS CURSADAS										
2017	1	C.E.I.P.P	Currículo Estruturado: Implementação de Programas Pedagógicos	EAD0417	OB	71	0	9,25	0	Aprovado
2017	1	DOTP/67	Didática: Organização do Trabalho Pedagógico	EAD0417	OB	67	0	6,25	0	Aprovado
2017	1	F.D.D/57	Formação Docente para a Diversidade	EAD0417	OB	57	0	7,75	0	Aprovado
2017	1	FGE/37	Fundamentos Gerais da Educação	EAD0417	OB	37	0	7,75	0	Aprovado
2017	1	FMEJA/51	Fundamentos Metodológicos em EJA I	EAD0417	OB	51	0	7,75	0	Aprovado
2017	1	LE/59	Legislação Educacional	EAD0417	OB	59	0	8,25	0	Aprovado
2017	1	MPTC/46H	Metodologia da Pesquisa E do Trabalho Científico	EAD0417	OB	46	0	8,75	0	Aprovado
2017	1	MCPE/60H	Múltiplas Competências para os Profissionais da Educação	EAD0417	OB	60	0	8,75	0	Aprovado
2017	1	O.D.T/50h	Orientação Do Trabalho De Conclusão De Curso	EAD0417	OB	50	0	9,20	0	Aprovado
2017	1	PELP/66	Prática Educativa da Língua Portuguesa em EJA	EAD0417	OB	66	0	8,25	0	Aprovado
2017	1	TA/83h	Teorias da Aprendizagem	EAD0417	OB	83	0	8,75	0	Aprovado

INTEGRALIZAÇÃO DE CARGA HORÁRIA			
Componente Curricular	Carga Horária Total	Carga Horária cursada	Carga Horária a cursar
Carga Horária Obrigatória	647	647	0
Carga Horária Eletiva	0	0	0
Carga Horária Complementar	0	0	0
Total	647	647	0

Tipo de disciplina: OB=Obrigatório; EL=Eletiva; EX=Extra-curricular



FACULDADE JARDINS

Credenciada pela portaria MEC nº 741, de 09 de agosto de 2013, publicada no D.O.U. 12/08/2013

ACOMPANHAMENTO ACADÊMICO

Matrícula	20170809		
Aluno	Dion Leno Benchimol da Silva		
Curso	Pós Graduação em Educação de Jovens e Adultos	Situação: Matriculado	
Currículo	Pós Graduação em Educação de Jovens e Adultos	Período atual: 1º período	Média geral 8,08

Ano/Sem	Período	Código	Disciplina	Turma	Tipo	CH	Créd	Nota	Faltas	Situação
DISCIPLINAS CURSADAS										
2017		O.T.C	Orientação do Trabalho de Conclusão de Curso	EAD0417	EX	50	0	9,20	0	Aprovado
2017		T.D.A/60h	Teorias da Aprendizagem	EAD0417	EX	60	0	8,75	0	Aprovado
2017	1	C.E.I.P.P	Currículo Estruturado: Implementação de Programas Pedagógicos	EAD0417	OB	71	0	9,25	0	Aprovado
2017	1	DOTP/67	Didática: Organização do Trabalho Pedagógico	EAD0417	OB	67	0	6,25	0	Aprovado
2017	1	F.D.D/57	Formação Docente para a Diversidade	EAD0417	OB	57	0	7,75	0	Aprovado
2017	1	FGE/37	Fundamentos Gerais da Educação	EAD0417	OB	37	0	7,75	0	Aprovado
2017	1	FMEJA/51	Fundamentos Metodológicos em EJA I	EAD0417	OB	51	0	7,75	0	Aprovado
2017	1	LE/59	Legislação Educacional	EAD0417	OB	59	0	8,25	0	Aprovado
2017	1	MPTC/46H	Metodologia da Pesquisa E do Trabalho Científico	EAD0417	OB	46	0	8,75	0	Aprovado
2017	1	MCPE/60H	Múltiplas Competências para os Profissionais da Educação	EAD0417	OB	60	0	8,75	0	Aprovado
2017	1	PELP/66	Prática Educativa da Língua Portuguesa em EJA	EAD0417	OB	66	0	8,25	0	Aprovado

Período	Código	Disciplina	Tipo	CH	Créd
DISCIPLINAS A CURSAR					
1	O.D.T/50h	Orientação Do Trabalho De Conclusão De Curso	OB	50	0
1	TA/83h	Teorias da Aprendizagem	OB	83	0

} equivalência

INTEGRALIZAÇÃO DE CARGA HORÁRIA			
Componente Curricular	Carga Horária Total	Carga Horária Cursada	Carga Horária a Cursar
Carga Horária Obrigatória	647	514	133
Carga Horária Eletiva	0	0	0
Carga Horária Complementar	0	0	0
Total	647	514	133

Tipo de disciplina: OB=Obrigatório; EL=Eletiva; EX=Extra-curricular



OK

ACOMPANHAMENTO ACADÊMICO

Financeiro - OK

Matrícula **20170809**

Aluno **Dion Leno Benchimol da Silva**

Curso **Pós Graduação em Educação de Jovens e Adultos**

Currículo **Pós Graduação em Educação de Jovens e Adultos** Período atual: **1º período**

Situação: **Matriculado**

concluído

Média geral **8,08**

Ano/Sem	Período	Código	Disciplina	Turma	Tipo	CH	Créd	Nota	Faltas	Situação
DISCIPLINAS CURSADAS										
2017		O.T.C	Orientação do Trabalho de Conclusão de Curso	EAD0417	EX	50	0	9,20	0	Aprovado
2017		T.D.A/60h	Teorias Da Aprendizagem	EAD0417	EX	60	0	8,75	0	Aprovado
2017	1	C.E.I.P.P	Currículo Estruturado: Implementação de Programas Pedagógicos	EAD0417	OB	71	0	9,25	0	Aprovado
2017	1	D.O.T	Didática: Organização Do Trabalho Pedagógico	EAD0417	OB	80	0	6,25	0	Aprovado
2017	1	F.D.D	Formação Docente para a Diversidade	EAD0417	OB	47	0	7,75	0	Aprovado
2017	1	F.G.E	Fundamentos Gerais da Educação	EAD0417	OB	27	0	7,75	0	Aprovado
2017	1	F.M.EJA.I	Fundamentos metodológicos em EJA I	EAD0417	OB	42	0	7,75	0	Aprovado
2017	1	L.E	Legislação Educacional	EAD0417	OB	49	0	8,25	0	Aprovado
2017	1	M.D.T	Metodologia Da Pesquisa E Do Trabalho Científico	EAD0417	OB	30	0	8,75	0	Aprovado
2017	1	M.C.P.E	Múltiplas Competências para os Profissionais da Educação	EAD0417	OB	50	0	8,75	0	Aprovado
2017	1	P.E.L.P.E J	Prática educativa da Língua Portuguesa em EJA	EAD0417	OB	55	0	8,25	0	Aprovado

Período	Código	Disciplina	Tipo	CH	Créd
DISCIPLINAS A CURSAR					
1	T.D.P	Teorias da Aprendizagem	OB	20	0

INTEGRALIZAÇÃO DE CARGA HORÁRIA

Componente Curricular	Carga Horária Total	Carga Horária Cursada	Carga Horária a Cursar
Carga Horária Obrigatória	471	451	20
Carga Horária Eletiva	0	0	0
Carga Horária Complementar	0	0	0
Total	471	451	20

Tipo de disciplina: OB=Obrigatório; EL=Eletiva; EX=Extra-curricular

18/12/2018

Locamail :: Re: Fwd: Fwd: Dion L. Benchimolda Silva - Media e recuperação

Assunto: **Re: Fwd: Fwd: Dion L. Benchimolda Silva - Media e recuperação**
De: DION L. BENCHIMOL DA SILVA <d.benchimol01@gmail.com>
Para: <secretariaead@facjardins.com.br>
Data: 18/12/2018 11:52

CD
647014
012

- e2cc4bd9.png (~318 KB)

O endereço para confirmação E correspondência:
RUA: E, 368 JARDIM PARAÍSO, TUCURUÍ-PA CEP 68458_130.

Em seg, 17 de dez de 2018 21:19, <secretariaead@facjardins.com.br> escreveu:

Boa noite prezado Dion,

Acuso o recebimento, o prazo são 30 dias uteis para a entrega do seu certificado. Qualquer dúvida estou a disposição.

Grata pela atenção!

Cordialmente,

527

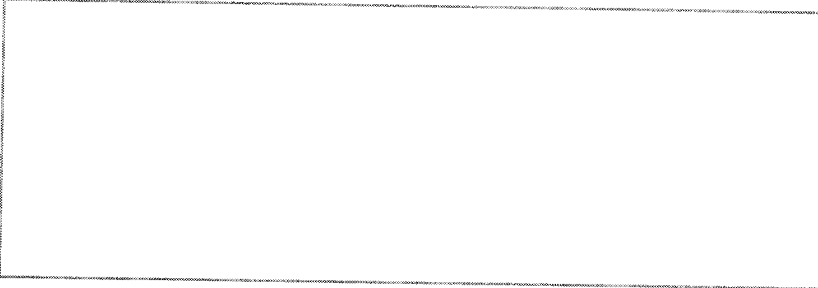

Em 13/12/2018 16:52, DION L. BENCHIMOL DA SILVA escreveu:

Boa tarde, quais os procedimentos agora para o certificado de conclusão de curso?

Em qui, 13 de dez de 2018 08:53, Coordenador EAD <tcc@facjardins.com.br> escreveu:

Prezado Aluno Dion L. Benchimol da Silva,

Seu TCC Intitulado " A HISTÓRIA DA EDUCAÇÃO DE JOVENS E ADULTOS - EJA NO BRASIL: da colônia ao governo Lula ", foi aprovado com nota 9,2 e na avaliação final de recuperação o aluno obteve nota 8,5. Assim, estou te encaminhando para a Secretaria Acadêmica, para dar entrada no processo de confecção do certificado

20

--
Att.,
Dion L. Benchimol da Silva
Graduando em Licenciatura plena em Ciências Biológicas
IFPA - Campus Tucuruí-PA
094 98122-3798 / 094 99118 3757
Currículo Lattes < <http://lattes.cnpq.br/5125013867335232> >

--

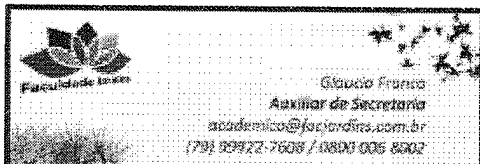

e2cc4bd9.png
~318 KB

13/12/2018

Locamail :: Re: Fwd: Dion L. Benchimolda Silva - Media e recuperação

Assunto: **Re: Fwd: Dion L. Benchimolda Silva - Media e recuperação**
De: Coordenador EAD <tcc@facjardins.com.br>
Para: DION L. BENCHIMOL DA SILVA <d.benchimol01@gmail.com>
Cc: Gláucia Franco <secretariaead@facjardins.com.br>
Data: 13/12/2018 09:53

Prezado Aluno Dion L. Benchimol da Silva,

Seu TCC Intitulado " A HISTÓRIA DA EDUCAÇÃO DE JOVENS E ADULTOS – EJA NO BRASIL: da colônia ao governo Lula ", foi aprovado com nota 9,2 e na avaliação final de recuperação o aluno obteve nota 8,5 . Assim, estou ti encaminhando para a Secretaria Acadêmica, para dar entrada no processo de confecção do seu certificado.

Att.
Felipe Couto
Coordenador EAD
Faculdade Jardins

Em 06/12/2018 10:32, DION L. BENCHIMOL DA SILVA escreveu:

Bom dia!
Segue novamente arquivo solicitado, as pendências financeiras foram sanadas.
Confirme o recebimento, obrigado

----- Forwarded message -----

From: **DION L. BENCHIMOL DA SILVA** <d.benchimol01@gmail.com>
Date: qua, 5 de dez de 2018 14:05
Subject: Re: Dion L. Benchimolda Silva - Media e recuperação
To: Coordenador EAD <tcc@facjardins.com.br>

Segue o arquivo solicitado para correção em anexo

Em ter, 4 de dez de 2018 às 13:14, Coordenador EAD <tcc@facjardins.com.br> escreveu:

Dion,
Boa tarde!

Segue em anexo a avaliação de recuperação! Você imprime, responde a caneta, assina, digitaliza e me envia novamente para correção.

Att.

Em 30/11/2018 13:10, DION L. BENCHIMOL DA SILVA escreveu:

Observando o calculo de média percebi a média 7,8, mas o calculo da faculdade deve ser mais complexo.

Estou no aguardo da recuperação

 image.png

 image.png

--

Att.,

Dion L. Benchimol da Silva
Graduando em Licenciatura plena em Ciências Biológicas
IFPA - Campus Tucuruí-PA
094 98122-3798 / 094 99118 3757
Currículo Lattes < <http://lattes.cnpq.br/5125013867335232> >

--

4. [Visualizar](#)

5. 81655

Panorama de situação do aluno

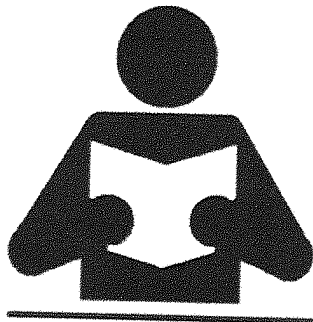

ALUNO

Nome completo:

DION LENO BENCHIMOL DA SILVA

CPF:

003.071.522-94

Login:

jholmom@yahoo.com.br

Matrícula:

81655

Curso:

PED 6 - EJA - JARDINS - 12 MESES - 1 MÓDULO

Dados de Matrícula

Dados Pessoais

Dados de Contato

Acesso ao AVA

Curso de acesso ao AVA: PED 6 - EJA - JARDINS - 12 MESES - 1 MÓDULO

Último acesso: 30/11/2018

Selecione o período desejado para visualizar detalhes do acesso ao AVA:

De:

DIA / MÊS / ANO

Até:

DIA / MÊS / ANO

- [Vídeos](#)
- [Materiais](#)
- [Avaliações Online](#)
- [Trabalho de conclusão de curso](#)
- [Fórum](#)
- [Boletos de mensalidade](#)

Disciplina	Total de vídeos	Vídeos assistidos	%
1212 - FORMAÇÃO DOCENTE PARA A DIVERSIDADE	30	30	100 %
1213 - MÚLTIPLAS COMPETÊNCIAS PARA OS PROFISSIONAIS DA EDUCAÇÃO	30	30	100 %
100074 - LEGISLAÇÃO EDUCACIONAL	30	30	100 %
100010 - METODOLOGIA DA PESQUISA E DO TRABALHO CIENTÍFICO	47	47	100 %
209 - FUNDAMENTOS METODOLÓGICOS EM EJA I	15	15	100 %
1231 - TEORIAS DA APRENDIZAGEM	22	22	100 %
166 - PRÁTICA EDUCATIVA DA LÍNGUA PORTUGUESA EM EJA	10	10	100 %
1193 - FUNDAMENTOS GERAIS DA EDUCAÇÃO	8	6	75 %
23 - CURRÍCULO ESTRUTURADO: IMPLEMENTAÇÃO DE PROGRAMAS PEDAGÓGICOS	25	0	0 %
100066 - DIDÁTICA: ORGANIZAÇÃO DO TRABALHO PEDAGÓGICO	14	0	0 %

Disciplina	Material	Visualizado
1212 - FORMAÇÃO DOCENTE PARA A DIVERSIDADE	FORMAÇÃO DOCENTE PARA A DIVERSIDADE	Não
1213 - MÚLTIPLAS COMPETÊNCIAS PARA OS PROFISSIONAIS DA EDUCAÇÃO		Não
100074 - LEGISLAÇÃO EDUCACIONAL	LEGISLAÇÃO EDUCACIONAL	Não
100010 - METODOLOGIA DA PESQUISA E DO TRABALHO CIENTÍFICO	METODOLOGIA DA PESQUISA E DO TRABALHO CIENTÍFICO	Não
209 - FUNDAMENTOS METODOLÓGICOS EM EJA I	FUNDAMENTOS METODOLÓGICOS EM EJA I	Não
1231 - TEORIAS DA APRENDIZAGEM		Não
166 - PRÁTICA EDUCATIVA DA LÍNGUA PORTUGUESA EM EJA		Não
1193 - FUNDAMENTOS GERAIS DA EDUCAÇÃO		Não
23 - CURRÍCULO ESTRUTURADO: IMPLEMENTAÇÃO DE PROGRAMAS PEDAGÓGICOS		Não
100066 - DIDÁTICA: ORGANIZAÇÃO DO TRABALHO PEDAGÓGICO	DIDÁTICA: ORGANIZAÇÃO DO TRABALHO PEDAGÓGICO	Não

Disciplina	Tipo de Prova	Total de questões na prova	Questões respondidas	%	Nota obtida
23 - CURRÍCULO ESTRUTURADO: IMPLEMENTAÇÃO DE PROGRAMAS PEDAGÓGICOS	Prova online	10	10	* 100%	10.00 9,25
166 - PRÁTICA EDUCATIVA DA LÍNGUA PORTUGUESA EM EJA	Prova online	10	10	* 100%	8.00 8,25
209 - FUNDAMENTOS METODOLÓGICOS EM EJA I	Prova online	10	10	* 100%	7.00 7,75
1193 - FUNDAMENTOS GERAIS DA EDUCAÇÃO	Prova online	10	10	* 100%	7.00 7,75
1212 - FORMAÇÃO DOCENTE PARA A DIVERSIDADE	Prova online	10	10	* 100%	7.00 7,75
1213 - MÚLTIPLAS COMPETÊNCIAS PARA OS PROFISSIONAIS DA EDUCAÇÃO	Prova online	10	10	* 100%	9.00 8,75

Disciplina	Tipo de Prova	Total de questões na prova	Questões respondidas	%	Nota obtida
1231 - TEORIAS DA APRENDIZAGEM	Prova online	10	10	100%	9.00
100010 - METODOLOGIA DA PESQUISA E DO TRABALHO CIENTÍFICO	Prova online	10	10	100%	9.00
100066 - DIDÁTICA: ORGANIZAÇÃO DO TRABALHO PEDAGÓGICO	Prova online	10	10	100%	4.00
100074 - LEGISLAÇÃO EDUCACIONAL	Prova online	10	10	100%	8.00

Data Etapa Situação Anterior Situação Atual

Nenhum resultado encontrado.

Não há registro de participação em chat nesta data.

ForumID Titulo Data Resposta

Nenhum resultado encontrado.

Boleto Matrícula Data Visualização Hora

Nenhum resultado encontrado.

Requisitos para a conclusão do cursoMensagens

Selecione o período desejado para visualizar :

De:

DIA / MÊS / ANO

Até:

DIA / MÊS / ANO

Buscar

Dúvidas enviadas pelo alunoHistórico do polo

Dion Leano

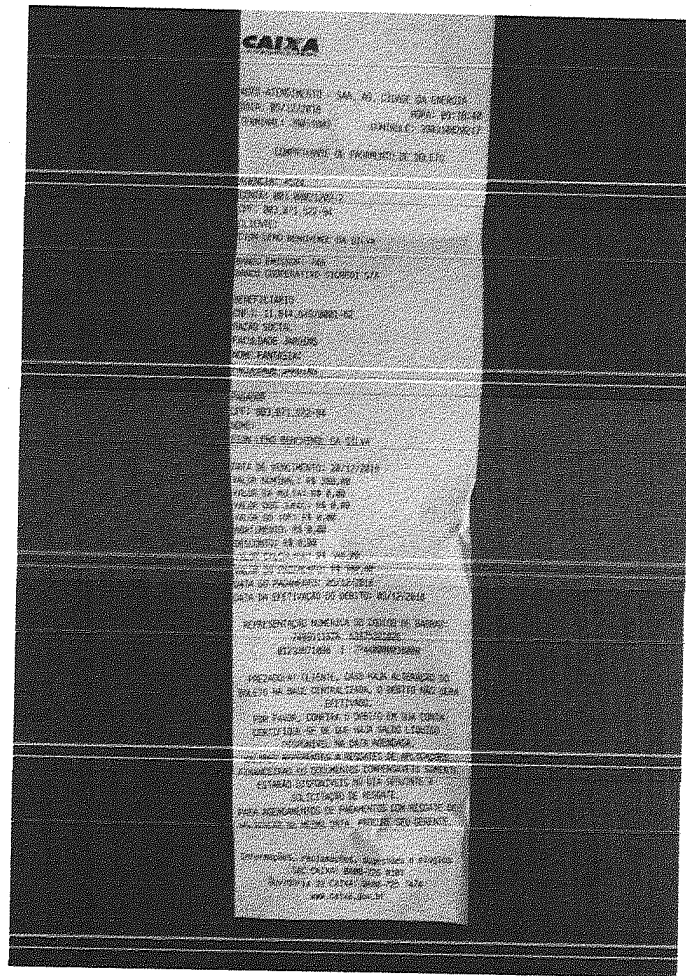

- Detalhes

▶ DETALHES DA IES

(Código) Nome da IES: (15133)FACULDADE JARDINS - FAJAR Situação: Ativa

▶ Cadastro Nacional de Cursos de Especialização (Lato sensu) - Educação a Distância

Denominação: EDUCAÇÃO DE JOVENS E ADULTOS

Área: Educação

Carga horária: 647 Horas

Duração: 6 (meses)

Grau: Lato-sensu

Data de início da oferta: 01/03/2017

Modalidade: Educação a Distância

Periodicidade de oferta: Regular

Documento de Criação do Curso: 

Quantidade de vagas: 1000

Situação de Funcionamento Atual: Ativo

Data do Documento: 01/03/2017

Quantidade Total EGRESSOS: 200

▶ DADOS DO COORDENADOR

Nome: VALMIR FARIAS MARTINS

Titulação Máxima : Pós-Doutorado

Vínculo Empregatício: Outro

Regime de Trabalho: Integral

▶ ENDEREÇOS DE OFERTA DA ESPECIALIZAÇÃO

Endereço	CEP	Município	UF
Av. Ministro Geraldo Barreto Sobral, 1496, Jardins,	49025-080	Aracaju	SE

Curso de Graduação Vinculado: Não possui vínculo

Imprimir

10
9
8
7
6
5
4
3
2
1

1
2
3
4
5
6
7
8
9
10

Dion Leonardo

ECT - EMP. BRAS. DE CORREIOS E TELEGRAFOS

Ag: 423937 - ADF SANTO ANTONIO

ARACAJU

- SE

CNPJ,....: 04505220000190 Ins Est.: 271383593

COMPROVANTE DO CLIENTE

Cliente.....: FACULDADE JARDINS

CNPJ/CPF.....: 00000000000000

Movimento.: 16/02/2019 Hora.....: 12:12:19

Caixa.....: 90438118 Matrícula.: 15921111111111

Lancamento.: 021 Atendimento.: 00016

Modalidade.: A Vista ID Tiquete.: 1601807612

DESCRIÇÃO	QTD.	PREÇO (R\$)
CARTA COML REGISTRA	1	0,45
Valor do Porte(R\$)...	2,70	
Cep Destino: 68458-100 (PA)		
Peso real (g).....:	3g	
OBJETO.....:	JT698208329001	

Empresa Brasileira de Correios e Telégrafos
Rua dos Correios, 100 - Centro - Aracaju - SE
CEP: 42393-700

CURSO: ESPECIALIZAÇÃO EM EDUCAÇÃO DE JOVENS E ADULTOS

HISTÓRICO ESCOLAR				
DISCIPLINAS	CH	NOTA DA DISCIPLINA	PROFESSOR	TITULAÇÃO
Formação Docente para a Diversidade	57	7,00	Luzia Barreto Barbosa	Mestra
Múltiplas Competências para os Profissionais da Educação	60	9,00	Robson Carvalho de Menezes	Mestre
Legislação Educacional	59	8,00	Bruno Luiz Teles de Almeida	Mestre
Fundamentos Metodológicos em EJA I	52	7,00	Ademilda Couto Barbosa	Doutora
Teorias da Aprendizagem	73	9,00	Bianca Daeb's Seixas Almeida	Doutora
Prática Educativa da Língua Portuguesa em EJA	66	8,00	Bruno Teles Nunes	Doutor
Fundamentos Gerais da Educação	32	7,00	Luzia Barreto Barbosa	Mestra
Didática: Organização do Trabalho Pedagógico	57	8,50	Valmir Farias Martins	Doutor
Currículo Estruturado: Implementação de Programas Pedagógicos	72	10,00	João Mouzart de Oliveira Junior	Mestre
Metodologia da Pesquisa e do Trabalho Científico	59	9,00	Alaide Barbosa Martins	Doutora
Orientação do Trabalho de Conclusão de Curso	60	9,20	Felipe Mascarenhas Couto	Mestre
Total da Carga Horária	647	Período: 2017	----	----
Título do TCC: "A história da educação de jovens e adultos – EJA no Brasil: da colônia ao governo Lula."				

Aracaju-SE, 24 de janeiro de 2019.